

3

令和4年度決算に係る 主要な施策の成果報告書

(一般会計・特別会計)

東濃西部広域行政事務組合

地方自治法第292条において準用する第233条第5項の規定に基づき、令和4年度東濃西部広域行政事務組合一般会計及び特別会計歳入歳出決算の主要な施策の成果について、次のとおり報告します。

東濃西部広域行政事務組合

管理者 多治見市長 高木 貴行

予算額・決算額は千円未満百の位を四捨五入してあるため、合計額が合わない場合があります。

目 次

○東濃西部広域行政事務組合一般会計	1	○附属資料	
○東濃西部ふるさと活性化基金特別会計	4	・歳入歳出決算総括表	15
○東濃看護専門学校事業特別会計	6	・決算額の推移	16
○東濃西部少年センター事業特別会計	9	・各市負担金総括表	17
○東濃地域医師確保奨学資金等貸付事業特別会計	11	・基金に関する調書	18
○東濃西部看護師修学資金貸付事業特別会計	12	・基金状況及び運用実績	19
○東濃西部地域消費生活相談事業特別会計	13	・公債費に関する調書	20
		・規約・条例等の制定改廃状況	21
		・事業の状況等	
		・ 畜犬登録事務	22
		・ 東濃西部ふるさと活性化基金	24
		・ 東濃看護専門学校事業	26
		・ 東濃西部少年センター事業	30
		・ 東濃地域医師確保奨学資金等貸付事業	32
		・ 東濃西部看護師修学資金貸付事業	34
		・ 東濃西部地域消費生活相談事業	36

東濃西部広域行政事務組合一般会計

〈歳入〉

款	項	目	節	予算現額 (千円)	決算額 (千円)	主要な施策の成果及び実績
01 分担金及び 負担金	01 負担金	01 議会費及び 総務費負担 金	01 議会費及び 総務管理費 負担金	28,863	28,863	○一般経費負担金 多治見市[11,987,000円]・瑞浪市[7,865,000円]・土岐市[9,011,000円] 28,863 千円
02 使用料及 び手数料	01 手数料	01 衛生手数料	01 保健衛生手 数料	7,944	7,656	○畜犬登録手数料 1件 3,000円 × 790 件 = 2,370,000 円 2,370 千円 ○注射済票交付手数料 1件 550円 × 9,577 件 = 5,267,350 円 5,267 千円 ○再交付手数料(登録) 1件 1,600円 × 11 件 = 17,600 円 18 千円 ○再交付手数料(注射) 1件 340円 × 2 件 = 680 円 1 千円
繰入金	01 特別会計繰 入金	01 医師確保奨 学資金等貸 付事業特別 会計繰入金	01 医師確保奨 学資金等貸 付事業特別 会計繰入金	349	348	○総務企画課職員の平均給料1カ月分 348 千円
繰越金	01 繰越金	01 繰越金	01 繰越金	2,153	2,153	○令和3年度繰越金 2,153 千円
諸収入	02 雑入	01 雑入	01 雑入	18	20	○会計年度任用職員雇用保険料自己負担分戻し入れ等 2名分 20 千円
計				39,327	39,040	

〈歳出〉

款	項	目	節	予算現額 (千円)	決算額 (千円)	主要な施策の成果及び実績
01 議会費	01 議会費	01 議会費		143	116	議会開催 2回 (7月29日・1月30日) 議員9名 ○議員報酬 年額12,000円/人 改選月は前任、後任議員の双方に支給 114 千円 ○議長交際費 0 千円 ○説明会お茶代 2 千円 ○複写機使用料 0 千円
02 総務費	01 総務管理費	01 一般管理費		30,231	28,688	
				30,148	28,615	
				2,435	2,303	○会計年度任用職員 1名 2,303 千円
				12,776	12,714	○職員 3名 12,714 千円
				7,762	7,179	○職員・会計年度任用職員 4名 7,179 千円
				4,768	4,529	○職員・会計年度任用職員 4名 4,529 千円
				70	0	○東濃看護専門学校懇談会委員謝礼 6名 0 千円

款	項	目	節	予算現額 (千円)	決算額 (千円)	主要な施策の成果及び実績
			償還金・利子 及び割引料	6	0	0千円
予備費	04	予備費	01	予備費	1,000	0
		計		39,327	36,449	

東濃西部ふるさと活性化基金特別会計

〈歳入〉

款	項	目	節	予算現額 (千円)	決算額 (千円)	主要な施策の成果及び実績
財産収入	02 財産運用収入	01 基金運用収入	01 利子及び配当金	12,611	12,611	○ふるさと活性化基金運用利息 日本高速道路保有・債務返済機構債 〔20年債 3億円 2.10% 債券利子 6,300,000円〕 国債〔20年債 3億円 1.9% 債券利子 5,700,000円〕 公募公債〔20年債 1億円 0.18% 債券利子 180,000円〕 定期〔1年 363,000,000円 0.11% 403,675円〕 定期〔1年 10,000,000円 0.11% 11,090円〕 定期〔1年 10,000,000円 0.11% 11,060円〕 定期〔1年 5,000,000円 0.11% 5,500円〕
繰越金	04 繰越金	01 繰越金	繰越金	1,696	1,696	○令和3年度繰越金
計				14,307	14,307	

《歳出》

款	項	目	節	予算現額 (千円)	決算額 (千円)	主要な施策の成果及び実績																																
01 総務費	01 総務管理費	02 ふるさと振興費	需用費	6,103	5,288	○広域情報誌「広域だより」の発行 年2回(10月・3月) <table border="1"> <thead> <tr> <th>事業名</th> <th>作成部数</th> <th>契約額(円)</th> <th>配布先</th> </tr> </thead> <tbody> <tr> <td>広域だより「VOL・53」</td> <td>71,000部</td> <td>218,680</td> <td>各構成市町全戸配布及び関係機関</td> </tr> <tr> <td>広域だより「VOL・54」</td> <td>71,000部</td> <td>240,548</td> <td>各構成市町全戸配布及び関係機関</td> </tr> </tbody> </table>	事業名	作成部数	契約額(円)	配布先	広域だより「VOL・53」	71,000部	218,680	各構成市町全戸配布及び関係機関	広域だより「VOL・54」	71,000部	240,548	各構成市町全戸配布及び関係機関																				
				事業名	作成部数		契約額(円)	配布先																														
				広域だより「VOL・53」	71,000部		218,680	各構成市町全戸配布及び関係機関																														
				広域だより「VOL・54」	71,000部		240,548	各構成市町全戸配布及び関係機関																														
			564	475	○広域研修用事務用品 14千円																																	
					○研修講師お茶代 2千円																																	
			委託料	1,280	1,279	○広域研修事業〔3市職員研修・5回〕																																
						<table border="1"> <thead> <tr> <th></th> <th>研修内容</th> <th>会場等</th> <th>参加者</th> <th>契約額(円)</th> <th>実施年月日</th> </tr> </thead> <tbody> <tr> <td rowspan="7">広域研修</td> <td>再任用職員研修 講師:塩谷登志栄氏</td> <td>土岐市文化プラザ</td> <td>15名</td> <td>112,260</td> <td>4月19日</td> </tr> <tr> <td>法制執務研修(基礎) 講師:金田崇氏</td> <td>土岐市文化プラザ</td> <td>26名</td> <td>385,000</td> <td>7月5日・6日</td> </tr> <tr> <td>公文書作成講座 講師:菅原敦子氏</td> <td>土岐市文化プラザ</td> <td>25名</td> <td>196,400</td> <td>8月16日</td> </tr> <tr> <td>法制執務研修(実務) 講師:津村正統氏</td> <td>土岐市文化プラザ</td> <td>22名</td> <td>385,000</td> <td>8月30日・31日</td> </tr> <tr> <td>オーナーシップ研修 講師:塩谷登志栄氏</td> <td>土岐市文化プラザ</td> <td>24名</td> <td>200,260</td> <td>9月29日</td> </tr> </tbody> </table>		研修内容	会場等	参加者	契約額(円)	実施年月日	広域研修	再任用職員研修 講師:塩谷登志栄氏	土岐市文化プラザ	15名	112,260	4月19日	法制執務研修(基礎) 講師:金田崇氏	土岐市文化プラザ	26名	385,000	7月5日・6日	公文書作成講座 講師:菅原敦子氏	土岐市文化プラザ	25名	196,400	8月16日	法制執務研修(実務) 講師:津村正統氏	土岐市文化プラザ	22名	385,000	8月30日・31日	オーナーシップ研修 講師:塩谷登志栄氏	土岐市文化プラザ	24名	200,260	9月29日
					研修内容	会場等	参加者	契約額(円)	実施年月日																													
				広域研修	再任用職員研修 講師:塩谷登志栄氏	土岐市文化プラザ	15名	112,260	4月19日																													
法制執務研修(基礎) 講師:金田崇氏	土岐市文化プラザ	26名			385,000	7月5日・6日																																
公文書作成講座 講師:菅原敦子氏	土岐市文化プラザ	25名			196,400	8月16日																																
法制執務研修(実務) 講師:津村正統氏	土岐市文化プラザ	22名	385,000		8月30日・31日																																	
オーナーシップ研修 講師:塩谷登志栄氏	土岐市文化プラザ	24名	200,260		9月29日																																	
		○HP用レンタルサーバ使用料等 20千円																																				
		○複写機使用料 31千円																																				
		○ふるさと活性化基金積立金 1,696千円																																				
		○東濃西部地域消費生活相談事業特別会計繰出金 1,787千円																																				
			63	51																																		
			1,696	1,696																																		
			2,500	1,787																																		
02 商工費	01 商工費	01 産業・観光振興費	旅費 需用費	8	3	○講習会旅費 3千円																																
				6	0		0千円																															
			役務費	745	713	○ラジオ番組制作放送 713千円																																
						<table border="1"> <thead> <tr> <th>事業名</th> <th>回数</th> <th>契約額(円)</th> <th>備考</th> </tr> </thead> <tbody> <tr> <td>エフエムたじみ番組制作放送</td> <td>12回</td> <td>712,800</td> <td>エフエムたじみで月1回放送</td> </tr> </tbody> </table>	事業名	回数	契約額(円)	備考	エフエムたじみ番組制作放送	12回	712,800	エフエムたじみで月1回放送																								
			事業名	回数	契約額(円)	備考																																
			エフエムたじみ番組制作放送	12回	712,800	エフエムたじみで月1回放送																																
			委託料	4,442	3,392	○美濃焼くるくるwebサイト保守管理委託料 134千円																																
		○美濃焼PRパンフレット制作業務委託料 3,192千円																																				
負担金・補助 及び交付金	3,003	3,003	○マップデータ修正委託料 66千円																																			
			○講習会負担金 3千円																																			
						○ふるさと活性化基金補助金「セラミックバレー・クラフト・キャンプ」 3,000千円																																
計				14,307	12,399																																	

東濃看護専門学校事業特別会計
(歳入)

款	項	目	節	予算現額 (千円)	決算額 (千円)	主要な施策の成果及び実績
01 分担金及び負担金	01 負担金	01 衛生費負担金	01 保健衛生費負担金	68,296	68,296	○東濃看護専門学校運営費負担金 68,296 千円
						第1期分 33,364 多治見市 9,843 瑞浪市 5,465 土岐市 18,056
						第2期分 27,803 多治見市 8,202 瑞浪市 4,554 土岐市 15,047
02 使用料及び手数料	01 使用料	01 衛生使用料	01 保健衛生使用料	27,193	27,193	○授業料 前期 76名 13596.6 休学 2名 0 後期 76名 13596.6 27,193 千円
						02 手数料
03 財産収入	03 財産運用収入	01 基金運用収入	01 利子及び配当金	4	3	○東濃看護専門学校財政調整基金定期(300万円)預金利息 0.11% 期間:R4.2.10-R5.2.10 3 千円
05 繰越金	01 繰越金	01 繰越金	01 繰越金	1,000	1,000	○令和3年度繰越金:令和3年度(歳入111,885,137円-歳出108,425,015円-繰入金2,460,122円) 1,000 千円
06 諸収入	01 雑入	01 雑入	01 教材実習費	4,560	4,560	○教材実習費 前期 76名 2,280 休学 2名 0 後期 76名 2,280 4,560 千円
			施設整備協力金	7,000	7,000	○施設整備協力金 前期 35名 7,000 7,000 千円
			雑入	28	84	○会計年度任用職員雇用保険料自己負担分戻し入れ 2名分 21 千円 ○学生用コピープライベートカード 20名 20 千円 ○学生コピー代 2 千円 ○謝金(岐阜県専任教員養成講習会、岐阜県准看護師試験委員、岐阜県看護協会研修会講師料) 35 千円 ○グループ保険料のうち手数料・消費税を雑入に入金 6 千円
計				108,386	108,331	

《歳出》

款	項	目	節	予算現額 (千円)	決算額 (千円)	主要な施策の成果及び実績
衛生費	01	保健衛生費	01	107,386	103,377	
			報酬	4,647	4,597	○会計年度任用職員 2名 4,549 千円 ○運営協議会委員報酬 3名 48 千円
			給料	41,987	41,984	○職員 10名 41,984 千円
			職員手当等	23,216	22,518	○職員・会計年度任用職員 12名 22,518 千円
			共済費	14,265	13,970	○職員・会計年度任用職員 12名 13,970 千円
			報償費	5,067	4,859	○非常勤講師料 57名 4,462 千円 ○健康管理医謝礼 1名 12 千円 ○学校関係者評価委員 3名 7 千円 ○学生相談員謝礼 1名 369 千円 ○合同就職説明会参加謝礼 8名 9 千円
			旅費	209	148	○私有自動車使用 23回 7 千円 ○会計年度任用職員通勤手当 2名 94 千円 ○旅費(その他) 47 千円
			交際費	10	0	0 千円
			需用費	7,686	6,314	◎消耗品費 1,274 千円 ○事務用品 436 千円 ○刊行品 89 千円 ○自動車用品 50 千円 ○貸与被服 182 千円 ○その他
						◎燃料費 ○ガソリン 公用車3台分 166 千円 ○重油 アロエース冷暖房空調機器 878 千円 ○プロパンガス 体育館暖房等のガス代 57 千円
						◎食糧費 ○お茶(外部講師、会議用) 24 千円
						◎印刷製本費 ○記念写真 入学式・卒業式 11 千円 ○封筒(長3)・挨拶状 52 千円
						◎光熱水費 2,001 千円 ○電気料金 315 千円 ○上・下水道料金
						◎修繕料 ○車両修繕(公用車) 公用車3台分 車検、12ヶ月点検 46 千円 ○汚水配管詰り 187 千円 ○玄関前フェンス 44 千円 ○情報科学実験室雨漏り 165 千円 ○煤煙濃度計受光器側ファン取替 163 千円 ○分電盤ブレーカー不良 35 千円 ○照明器具修繕(第2教室南後方1か所) 11 千円 ○機械室扉錠 4 千円 ○敷地内舗装 97 千円 ○消防用設備補修 光電式スポット型感知器交換 28 千円

款	項	目	節	予算現額 (千円)	決算額 (千円)	主要な施策の成果及び実績
			役務費	1,123	810	<ul style="list-style-type: none"> ◎通信運搬費 <ul style="list-style-type: none"> ○郵便料 切手、はがき代等 94千円 ○電信電話料 電話、インターネット代 195千円 ◎手数料 <ul style="list-style-type: none"> ○車検検査代行料、点検手数料、タイヤはめ替え 公用車3台分 91千円 ○クリーニング 看護実習室物品 21千円 ○予防接種 インフルエンザ予防接種 職員11名 33千円 ○検便 学生(実習用) 15千円 ○抗原検査料 教員、学生(実習用) 112千円 ○サーバー無停電電源装置 11千円 ○振込手数料 1千円 ◎保険料 <ul style="list-style-type: none"> ○自動車保険料 公用車3台分 (公社)全国市有物件災害共済会 49千円 ○自賠責保険料 公用車2台分 34千円 ○火災保険料 建物 (公社)全国市有物件災害共済会 149千円 ○施設賠償保険料 (一社)日本看護学校協議会共済会 5千円
			委託料	4,964	4,787	<ul style="list-style-type: none"> ○電算委託料 中部事務機働 43千円 ○健康診査委託料 (一財)ききょうの丘健診プラザ 392千円 ○施設清掃委託料 昭和建物管理働 2,343千円 ○施設警備保障委託料 セコム働 132千円 ○空調設備点検委託料 働ダイワテクノ 1,089千円 ○電気工作物保安管理委託料 (一財)中部電気保安協会多治見営業所 178千円 ○昇降機保守点検委託料 三菱電機ビルテクノサービス働 541千円 ○電力デマンド監視業務委託料 (一財)中部電気保安協会多治見営業所 46千円 ○卒業式記念写真 23千円
			使用料及び賃借料	866	646	<ul style="list-style-type: none"> ○自動車借上料 講師送迎用タクシー代 150千円 ○会場借上料 教育研修会場借上料 1千円 ○放送受信料 NHK放送受信料 1台 14千円 ○事務用、学生用コピー代 177千円 ○遠隔用授業用ソフトウェア 55千円 ○フィルターソフトウェア・ウイルスバスター 249千円
			負担金・補助及び交付金	3,325	2,723	<ul style="list-style-type: none"> ○協議会年会費 日本看護学校協議会・岐阜県看護教育機関連絡協議会・東海北陸地区 80千円 ○職員研修参加負担金 8件 68千円 ○教員、会計年度任用職員健康診断負担金 11名 70千円 ○看護学実習経費 2・3年生各施設へ看護学実習 2,465千円 ○教育研修 40千円
			積立金	4	3	<ul style="list-style-type: none"> ○基金利子積立金 東濃看護専門学校財政調整基金定期(300万円)預金利息 3千円 0.11% 期間:R4.2.10-R5.2.10
			公課費	17	17	<ul style="list-style-type: none"> ○自動車重量税 公用車2台分 17千円
03	01	01	予備費	1,000	0	0千円
計				108,386	103,377	

東濃西部少年センター事業特別会計

<歳入>

款	項	目	節	予算現額 (千円)	決算額 (千円)	主要な施策の成果及び実績
分担金及び負担金	01 負担金	01 教育費負担金	01 社会教育費負担金	13,960	13,960	○東濃西部少年センター運営費負担金 多治見市[7,515,000円]・瑞浪市[2,529,000円]・土岐市[3,916,000円] 13,960千円
繰越金	02 繰越金	01 繰越金	01 繰越金	1,965	1,965	○令和3年度繰越金 1,965千円
諸収入	03 雑入	01 雑入	01 雑入	28	31	○会計年度任用職員雇用保険料自己負担分戻し入れ 3名分 31千円
計				15,953	15,956	

<歳出>

款	項	目	節	予算現額 (千円)	決算額 (千円)	主要な施策の成果及び実績
教育費	01 社会教育費	01 社会教育総務費		15,453	13,701	
			報酬	7,171	6,992	○運営協議会委員報酬 (7/5 4名 12/16 3名) 56千円 ○会計年度任用職員 (給料相当分) 3名分 6,734千円 ○会計年度任用職員 (地域手当相当分) 3名分 202千円
			職員手当等	843	688	○会計年度任用職員3名分 688千円
			共済費	1,455	1,254	○会計年度任用職員社会保険料負担金 (3名分) 943千円 ○会計年度任用職員雇用保険料負担金 (3名分) 311千円
			報償費	110	43	○新任指導員研修会講師謝礼品 (6/11) 10千円 ○三地区合同研修会講師料 (10/8) 33千円
			旅費	2,479	1,860	○費用弁償 1,738千円 ○会計年度任用職員費用弁償 (通勤費相当分) 3名分 122千円
			需用費	1,976	1,760	○街頭指導用ベスト 100着 341千円 ○街頭指導用帽子 100個 64千円 ○蛍光反射タスキ 100本 16千円 ○街頭啓発用モバイルクリーナー 10,000枚 158千円 ○街頭啓発用マスク 2,000枚 98千円 ○街頭啓発用マスク (ラベルのみ) 2,800枚 30千円 ○広報用クリアホルダー 25,000枚 536千円 ○啓発用蛍光ペン 46千円 ○啓発用カード 70千円 ○管理者表彰記念品 (委嘱式) 36千円 ○特別表彰記念品 7千円 ○コピー用紙、インク代他消耗品 282千円 ○公用車ガソリン代 33千円 ○会議用、来客用お茶代 7千円 ○公用車整備代 36千円

款	項	目	節	予算現額 (千円)	決算額 (千円)	主要な施策の成果及び実績	
			役務費	859	613	○電話代、インターネット代等 ○郵便料 ○ゆうメール便後納料金 ○公用車点検手数料 他 ○公用車自賠責保険、任意保険 ○少年指導員傷害保険料 510円×186名	202 千円 42 千円 199 千円 44 千円 31 千円 95 千円
			委託料	2	2	○ストレスチェック診査委託	2 千円
			使用料及び 賃借料	249	238	○まなびパーク印刷機器借上料 ○駐車場使用料 ○会場借上料（指導部役員会、研修会会場料） ○少年センター事務所借上料	30 千円 16 千円 9 千円 183 千円
			負担金・補助 及び交付金	302	244	○会計年度任用職員健康診断負担金 3名分 ○岐阜県青少年育成県民会議、全国青少年補導センター連絡協議会会費 ○地区活動交付金（多治見111,000円、瑞浪44,000円、土岐60,000円）	21 千円 8 千円 215 千円
			公課費	7	7	○公用車 自動車重量税	7 千円
02	01	01	予備費	500	0		0 千円
計				15,953	13,701		

東濃地域医師確保奨学資金等貸付事業特別会計

〈歳入〉

款	項	目	節	予算現額 (千円)	決算額 (千円)	主要な施策の成果及び実績	
01 分担金及び 負担金	01 負担金	01 衛生費負担 金	01 保健衛生費 負担金	34,600	34,600	○東濃地域医師確保奨学資金等貸付事業負担金 三市負担金 多治見市[2,480,000円]・瑞浪市[12,080,000円]・土岐市[7,280,000円] 中津川市・恵那市負担金 中津川市[10,280,000円]・恵那市[2,480,000円]	34,600 千円
05 諸収入	01 貸付金元利 収入	01 東濃地域医 師確保奨学 資金貸付金 元利収入	01 東濃地域医 師確保奨学 資金貸付金 元利収入	1,160	1,160	○償還者1名分の分割償還金 平成22年度貸付決定者 ○償還金1名分の分割償還金 平成20年度貸付決定者	360 千円 800 千円
06 繰越金	01 繰越金	01 繰越金	01 繰越金	5	5	○令和3年度繰越金	5 千円
計				35,765	35,765		

〈歳出〉

款	項	目	節	予算現額 (千円)	決算額 (千円)	主要な施策の成果及び実績	
01 衛生費	01 保健衛生費	01 保健衛生総 務費		35,765	35,764		
			需用費	20	20	○事務用品	20 千円
			役務費	17	17	○郵便料	17 千円
			使用料及び 賃借料	19	19	○複写機使用料	19 千円
			貸付金	34,200	34,200	○貸付金 平成29年度決定者1名分、平成30年度決定者2名分、平成元年度決定者3名分 令和2年度決定者3名分、令和3年度決定者3名分、令和4年度決定者2名分	34,200 千円
			償還金・利 子及び割引 料	1,160	1,160	○貸付金の返還に係る市への返還金 平成22年度貸付決定者 分割償還金 ○貸付金の返還に係る市への返還金 平成20年度貸付決定者 分割償還金	360 千円 800 千円
			繰出金	349	348	○一般会計繰出金 総務企画課職員の平均給料1ヵ月分	348 千円
計				35,765	35,764		

東濃西部看護師修学資金貸付事業特別会計

〈歳入〉

款	項	目	節	予算現額 (千円)	決算額 (千円)	主要な施策の成果及び実績	
01 分担金及び 負担金	01 負担金	01 衛生費負担 金	01 保健衛生費 負担金	7,493	7,054	○東濃西部看護師修学資金貸付事業負担金 三市負担金 多治見市[2,081,000円]・瑞浪市[1,155,000円]・土岐市[3,818,000円]	7,054 千円
03 県支出金	01 県補助金	02 衛生費補助 金	02 保健衛生費 補助金	5,000	5,000	○岐阜県地域医療確保事業費補助金	5,000 千円
04 諸収入	01 貸付金元利 収入	01 看護師修学 資金貸付金 元利収入	01 看護師修学 資金貸付金 元利収入	4,320	3,240	○償還者4名分の貸付相当額 平成29年度決定者3名、令和元年度決定者1名	3,240 千円
05 繰越金	01 繰越金	01 繰越金	01 繰越金	5,400	5,400	○令和3年度繰越金	5,400 千円
計				22,213	20,694		

〈歳出〉

款	項	目	節	予算現額 (千円)	決算額 (千円)	主要な施策の成果及び実績	
01 衛生費	01 保健衛生費	01 保健衛生総 務費		22,213	15,654		
			2 需用費	2	2	○事務用品	2 千円
			9 役務費	9	9	○郵便料	9 千円
			4 使用料及び 賃借料	4	4	○複写機使用料	4 千円
			貸付金	16,200	11,160	○貸付金 令和2年度からの被貸付者9名、令和3年度からの被貸付者9名 令和4年度からの被貸付者13名	11,160 千円
			償還金・利 子及び割引 料	5,998	4,479	○岐阜県地域医療確保事業補助金の返還金 ○貸付金の返還に係る3市への返還金	1,239 千円 3,240 千円
計				22,213	15,654		

東濃西部地域消費生活相談事業特別会計

〈歳入〉

款	項	目	節	予算現額 (千円)	決算額 (千円)	主要な施策の成果及び実績	
分担金及び負担金	01 負担金	02 総務費負担金	総務管理費負担金	4,166	4,166	○東濃西部地域消費生活相談事業負担金 三市負担金 多治見市[2,956,000円]・瑞浪市[568,000円]・土岐市[642,000円]	4,166 千円
県支出金	02 県補助金	01 総務費補助金	総務管理費補助金	3,341	2,703	○消費者行政推進事業費補助金	2,703 千円
繰入金	03 特別会計繰入金	01 東濃西部ふるさと活性化基金特別会計繰入金	東濃西部ふるさと活性化基金特別会計繰入金	2,500	1,787	○東濃西部ふるさと活性化基金特別会計繰入金	1,787 千円
諸収入	04 雑入	01 雑入	雑入	28	27	○会計年度任用職員雇用保険料自己負担分戻し入れ	3名分 27 千円
繰越金	05 繰越金	01 繰越金	繰越金	500	500	○令和3年度繰越金	500 千円
計				10,535	9,183		

〈歳出〉

款	項	目	節	予算現額 (千円)	決算額 (千円)	主要な施策の成果及び実績	
総務費	01 総務管理費	01 消費生活相談費		10,035	8,683		
			報酬	6,965	6,140	○会計年度任用職員	3名 6,140 千円
			職員手当等	824	686	○会計年度任用職員	3名 686 千円
			共済費	1,429	1,141	○会計年度任用職員	3名 1,141 千円
			報償費	180	180	○事例検討会への助言弁護士謝礼金	180 千円
			旅費	305	251	○会計年度任用職員通勤手当	3名 251 千円
			需用費	241	208	○事務用品・刊行物	167 千円
						○公用車ガソリン代	29 千円
						○公用車点検に伴う修繕料	12 千円
			役務費	38	31	○公用車点検手数料	12 千円
						○公用車任意保険料	19 千円
			委託料	2	2	○健康診査委託料	2 千円
			負担金・補助及び交付金	51	44	○会計年度任用職員健康診断負担金	3名 18 千円
						○研修参加負担金	26 千円
予備費	02 予備費	01 予備費	予備費	500	0		0 千円
計				10,535	8,683		

附 属 資 料

令和4年度 歳入歳出決算総括表

(単位：円)

会 計 名	歳入			歳出			歳入歳出差引額
	予算額	決算額	前年度決算額	予算額	決算額	前年度決算額	
東濃西部広域行政事務組合一般会計	39,327,000	39,039,659	39,948,252	39,327,000	36,449,189	37,795,139	2,590,470
東濃西部ふるさと活性化基金特別会計	14,307,000	14,307,349	31,123,621	14,307,000	12,399,173	29,427,597	1,908,176
東濃看護専門学校事業特別会計	108,386,000	108,331,083	111,885,137	108,386,000	103,376,510	108,425,015	4,954,573
東濃西部少年センター事業特別会計	15,953,000	15,956,051	15,309,025	15,953,000	13,701,429	13,344,009	2,254,622
東濃地域医師確保奨学資金等貸付事業特別会計	35,765,000	35,764,757	62,085,189	35,765,000	35,764,000	62,080,432	757
東濃西部看護師修学資金貸付事業特別会計	22,213,000	20,694,000	20,654,000	22,213,000	15,654,000	15,254,000	5,040,000
東濃西部地域消費生活相談事業特別会計	10,535,000	9,182,980	10,213,685	10,535,000	8,682,980	9,713,685	500,000
合 計	246,486,000	243,275,879	291,218,909	246,486,000	226,027,281	276,039,877	17,248,598

令和4年度 過去5力年の決算額推移

会計名	区分/年度	H30		R元		R2		R3		R4	
		金額(千円)	対前年度増減	金額(千円)	対前年度増減	金額(千円)	対前年度増減	金額(千円)	対前年度増減	金額(千円)	対前年度増減
東濃西部広域行政事務組合 一般会計	歳入	40,270	0.54%	40,425	0.38%	39,843	-1.44%	39,948	0.26%	39,040	-2.27%
	歳出	38,205	0.36%	38,323	0.31%	37,458	-2.26%	37,795	0.90%	36,449	-3.56%
	差引	2,065	3.98%	2,102	1.79%	2,385	13.46%	2,153	-9.73%	2,591	20.34%
東濃西部ふるさと活性化基金 特別会計	歳入	18,638	-32.79%	14,529	-22.05%	17,550	20.79%	31,124	77.34%	14,307	-54.03%
	歳出	16,983	-38.25%	11,661	-31.34%	15,186	30.23%	29,428	93.78%	12,399	-57.87%
	差引	1,655	625.88%	2,868	73.29%	2,364	-17.57%	1,696	-28.26%	1,908	12.50%
東濃看護専門学校事業 特別会計	歳入	107,716	1.90%	116,319	7.99%	139,113	19.60%	111,885	-19.57%	108,331	-3.18%
	歳出	105,174	3.03%	113,696	8.10%	135,884	19.52%	108,425	-20.21%	103,377	-4.66%
	差引	2,542	-30.03%	2,623	3.19%	3,229	23.10%	3,460	7.15%	4,954	43.18%
東濃西部少年センター事業 特別会計	歳入	15,215	2.20%	15,883	4.39%	14,890	-6.25%	15,309	2.81%	15,956	4.23%
	歳出	13,925	0.56%	14,417	3.53%	13,272	-7.94%	13,344	0.54%	13,701	2.68%
	差引	1,290	24.16%	1,466	13.64%	1,618	10.37%	1,965	21.45%	2,255	14.76%
東濃地域医師確保奨学資金等 貸付事業特別会計	歳入	76,030	-12.45%	96,933	27.49%	40,344	-58.38%	62,085	53.89%	35,765	-42.39%
	歳出	74,830	-8.79%	95,699	27.89%	40,339	-57.85%	62,080	53.90%	35,764	-42.39%
	差引	1,200	-75.00%	1,234	2.83%	5	-99.59%	5	0.00%	1	-80.00%
東濃西部看護師修学資金貸付 事業特別会計	歳入	18,675	-43.29%	18,105	-3.05%	21,579	19.19%	20,654	-4.29%	20,694	0.19%
	歳出	14,625	-47.64%	15,945	9.03%	17,889	12.19%	15,254	-14.73%	15,654	2.62%
	差引	4,050	-19.00%	2,160	-46.67%	3,690	70.83%	5,400	46.34%	5,040	-6.67%
東濃西部地域消費生活相談 事業特別会計	歳入	9,569	-0.53%	10,080	5.34%	10,029	-0.51%	10,214	1.84%	9,183	-10.09%
	歳出	9,069	-0.29%	9,580	5.63%	9,529	-0.53%	9,714	1.94%	8,683	-10.61%
	差引	500	-4.76%	500	0.00%	500	0.00%	500	0.00%	500	0.00%
合計	歳入	286,113	-9.96%	312,274	9.14%	283,347	-9.26%	291,219	2.78%	243,276	-16.46%
	歳出	272,811	-9.23%	299,321	9.72%	269,558	-9.94%	276,040	2.40%	226,027	-18.12%
	差引	13,302	-22.71%	12,953	-2.62%	13,789	6.45%	15,179	10.08%	17,249	13.64%

令和4年度 各市負担金 総括表

(単位：円)

負担金名	多治見市		瑞浪市		土岐市		中津川市		恵那市		合計
	金額	根拠	金額	根拠	金額	根拠	金額	根拠	金額	根拠	
一般経費	11,987,000	均等割 5,773,000 人口割 53.83%	7,865,000	均等割 5,773,000 人口割 18.12%	9,011,000	均等割 5,773,000 人口割 28.05%					28,863,000
均等割 60%		6,214,000		2,092,000		3,238,000					
人口比割 40%											
看護専門学校運営費	20,150,000	人口割 74.81% 15,328,000 学生数割 23.53% 4,822,000	11,186,000	人口割 25.19% 5,161,000 学生数割 29.41% 6,025,000	36,960,000	特別負担(100%) 27,318,000 学生数割 47.06% 9,642,000					68,296,000
少年センター運営費	7,515,000	人口割 53.83% 7,515,000	2,529,000	人口割 18.12% 2,529,000	3,916,000	人口割 28.05% 3,916,000					13,960,000
人口割 100%											
医師確保奨学資金等貸付事業費 自市の病院への内定者数に応じて負担	2,480,000	2,480,000	12,080,000	12,080,000	7,280,000	7,280,000	10,280,000	10,280,000	2,480,000	2,480,000	34,600,000
看護師修学資金貸付事業費	2,081,000	人口割 74.81% 1,583,000 特別負担 40% 学生数割 30% 498,000	1,155,000	人口割 25.19% 533,000 学生数割 29.41% 622,000	3,818,000	特別負担(100%) 2,822,000 学生数割 47.06% 996,000					7,054,000
消費生活相談事業費	2,956,000	相談件数 70.51% 1,469,000 相談日数 71.42% 1,487,000	568,000	相談件数 12.98% 270,000 相談日数 14.29% 298,000	642,000	相談件数 16.51% 344,000 相談日数 14.29% 298,000					4,166,000
合計	47,169,000		35,383,000		61,627,000		10,280,000		2,480,000		156,939,000

令和4年度 基金に関する調書

1 東濃看護専門学校財政調整基金

区分	前年度末現在高	決算年度中の増減			決算年度末現在高	年度末現在高の預金内訳
		増加額	減少額	増減合計		
	円	円	円	円	円	円
現金	3,996,428	2,463,422	0	2,463,422	6,459,850	定期預金 3,000,000 普通預金 3,459,850

2 ふるさと活性化基金

区分	前年度末現在高	決算年度中の増減			決算年度末現在高	年度末現在高の預金内訳
		増加額	減少額	増減合計		
	円	円	円	円	円	円
現金	397,761,988	1,696,000	0	1,696,000	399,457,988	定期預金 390,000,000 普通預金 9,457,988
有価証券	695,827,000	0	0	0	695,827,000	政府関係機構債 300,000,000 国債 295,827,000 国内公社債 100,000,000
合計	1,093,588,988	1,696,000	0	1,696,000	1,095,284,988	

1 東濃看護専門学校財政調整基金

令和4年度基金状況及び運用実績

令和5年3月末現在

金融機関名	預金種別	口座番号	預入日	満期日	預金額	期間	利率	契約利息	4年度財産運用収入		摘要
陶都信用農業協同組合	定期	40611626	R4.2.10	R5.2.10	(3,000,000)	1年	0.11	3,300	3,300	R5.2.16	R4.2.10 定期預金100万円+普通預金200万円
陶都信用農業協同組合	定期	41052561	R5.2.10	R6.2.13	3,000,000	1年	0.10	3,024			R5.2.10 定期預金積立
東濃信用金庫 本店	決済用預金	1164948			3,459,850			0			R4.6.30 看護学校会計から積立金(剰余金)2,460,122円
十六銀行 多治見支店	決済用預金	1230611			0			0			
合 計					6,459,850				3,300		

2 ふるさと活性化基金

金融機関名	預金種別	口座番号	預入日	満期日	預金額	期間	利率	契約利息	4年度財産運用収入		摘要
SMBC日興証券	債券	201162	H22.5.14	R12.4.30	300,000,000	20年	2.10	6,300,000	3,150,000 3,150,000	R4.4.20 R4.10.20	H23年度から年間財産運用収入6,300,000円
大和証券	債券	869093	H21.12.11	R11.3.20	295,827,000	19年 3ヶ月	1.90	5,700,000	2,850,000 2,850,000	R4.9.20 R5.3.20	H28.6に額面7億円のうち4億円売却 (690,263,000円-394,436,000円=295,827,000円)
野村証券	債券	2437601	H28.7.15	R17.6.20	100,000,000	20年	0.18	180,000	90,000 90,000	R4.6.20 R4.12.20	4億円を売却した現金のうち、1億円の債券を購入
陶都信用農業協同組合	定期	40396220	R3.9.1	R4.9.5	(363,000,000)	1年	0.11	403,675	403,675	R4.9.5	R4.9.5 定期預金解約
陶都信用農業協同組合	定期	40860882	R4.9.5	R5.9.5	363,000,000	1年	0.10	363,000			R4.9.5 定期預金積立
陶都信用農業協同組合	定期	40396639	R3.9.2	R4.9.5	(10,000,000)	1年	0.11	11,090	11,090	R4.9.5	R4.9.5 定期預金解約
陶都信用農業協同組合	定期	40860860	R4.9.5	R5.9.5	10,000,000	1年	0.10	10,000			R4.9.5 定期預金積立
陶都信用農業協同組合	定期	40397739	R3.9.3	R4.9.5	(10,000,000)	1年	0.11	11,060	11,060	R4.9.5	R4.9.5 定期預金解約
陶都信用農業協同組合	定期	40860871	R4.9.5	R5.9.5	10,000,000	1年	0.10	10,000			R4.9.5 定期預金積立
陶都信用農業協同組合	定期	40238319	R3.5.18	R4.5.18	(5,000,000)	1年	0.11	5,500	5,500	R4.5.18	R4.5.18 定期預金積立増
陶都信用農業協同組合	定期	40726663	R4.5.18	R5.5.18	7,000,000	1年	0.10	7,000			R4.5.18 定期預金500万円+普通預金200万円
東濃信用金庫 本店	決済用預金	1361916			9,457,988			0			R5.3.27 ふるさと特別会計から積立1,696,000円
十六銀行 多治見支店	決済用預金	1781665			0			0			
合 計					1,095,284,988				12,611,325		

令和4年度 公債費に関する調書

地方債については、令和5年3月31日現在、借入はありません。

令和4年度 規約・条例等の制定改廃状況

1 規約	(1)	東濃西部広域行政事務組合同規約の変更の許可	令和5年3月6日	許可
	(2)	東濃中部病院事務組合と東濃西部広域行政事務組合との間の医師確保奨学資金等の貸付等に係る事務の事務委託に関する規約	令和5年3月28日	告示
2 条例	(1)	東濃西部広域行政事務組合個人情報保護条例の一部を改正する条例	令和4年7月29日	公布
	(2)	東濃西部広域行政事務組合同分担金条例の一部を改正する条例	令和5年1月30日	公布
	(3)	東濃西部広域行政事務組合職員の再任用に関する条例を廃止する条例	令和5年1月30日	公布
	(4)	東濃西部広域行政事務組合個人情報保護法に基づく開示請求に関する条例	令和5年1月30日	公布
	(5)	東濃西部広域行政事務組合死者の情報の開示に関する条例	令和5年1月30日	公布
	(6)	東濃西部看護師等確保修学資金の返還免除に関する条例	令和5年1月30日	公布
	(7)	東濃西部広域行政事務組合議会の個人情報の保護に関する条例	令和5年1月30日	公布
3 規則	(1)	東濃看護専門学校の設置及び管理に関する条例施行規則の一部を改正する規則	令和4年4月1日	公布
	(2)	東濃西部広域行政事務組合職員の私有自動車の公務使用に関する規則の一部を改正する規則	令和4年4月1日	公布
	(3)	東濃西部広域行政事務組合職員の職名及び補職名に関する規則の一部を改正する規則	令和4年4月1日	公布
	(4)	東濃西部広域行政事務組合同会計年度任用職員の給与の決定に関する規則の一部を改正する規則	令和4年4月1日	公布
	(5)	東濃地域医師確保奨学資金等貸付条例施行規則の一部を改正する規則	令和4年4月1日	公布
	(6)	東濃西部看護師修学資金貸付規則の一部を改正する規則	令和4年11月21日	公布
	(7)	東濃西部看護師等確保修学資金貸付規則	令和5年3月15日	公布
	(8)	東濃西部広域行政事務組合個人情報の保護に関する法律施行細則	令和5年3月31日	公布
	(9)	東濃西部広域行政事務組合個人情報保護法に基づく開示請求に関する条例施行規則	令和5年3月31日	公布
	(10)	東濃西部広域行政事務組合死者情報の開示に関する条例施行規則	令和5年3月31日	公布
	(11)	東濃西部広域行政事務組合個人情報保護条例施行規則を廃止する規則	令和5年3月31日	公布
4 訓令	(1)	東濃地域医師確保奨学資金等選考委員会設置要綱の一部を改正する訓令	令和5年3月31日	公布
5 規程	(1)	東濃西部広域行政事務組合議会の個人情報の保護に関する条例施行規程	令和5年3月31日	告示
	(2)	東濃西部広域行政事務組合監査委員個人情報保護法及び個人情報保護法に基づく開示請求に関する条例に関する施行規程	令和5年3月31日	告示

畜犬登録事務

(単位：件)

1 鑑札交付実績調書

登録数		上半期計		下半期計		計		年度末登録総数	対前年比
		全数	実処理数	全数	実処理数	全数	実処理数		
多治見	R1	292	74	192	57	484	131	6,850	-1.24%
	R2	307	54	148	55	455	109	6,685	-2.41%
	R3	313	67	144	38	457	105	6,476	-3.13%
	R4	268	82	187	88	455	170	6,325	-2.33%
瑞浪	R1	66	20	37	13	103	33	1,966	-3.34%
	R2	101	26	47	27	148	53	1,932	-1.73%
	R3	75	23	34	13	109	36	1,845	-4.50%
	R4	81	24	32	12	113	36	1,771	-4.01%
土岐	R1	128	35	62	18	190	53	3,205	-0.84%
	R2	136	39	68	19	204	58	3,207	0.06%
	R3	116	21	58	22	174	43	3,132	-2.34%
	R4	117	27	105	65	222	92	3,117	-0.48%
3市	R1	486	129	291	88	777	217	12,021	-1.48%
	R2	544	119	263	101	807	220	11,824	-1.64%
	R3	504	111	236	73	740	184	11,453	-3.14%
	R4	466	133	324	165	790	298	11,213	-2.10%

※実処理数：各市が直接取り扱った数（全登録数の内、獣医師会受付分及び広域受付分を除く数）

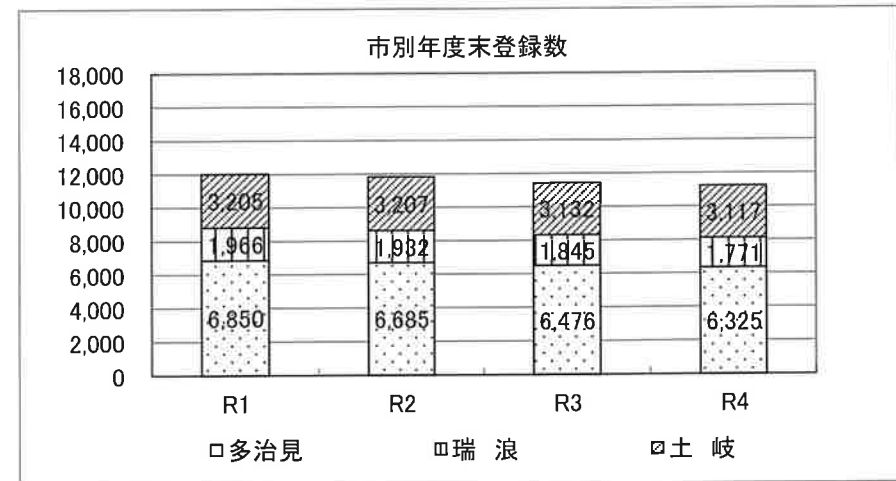
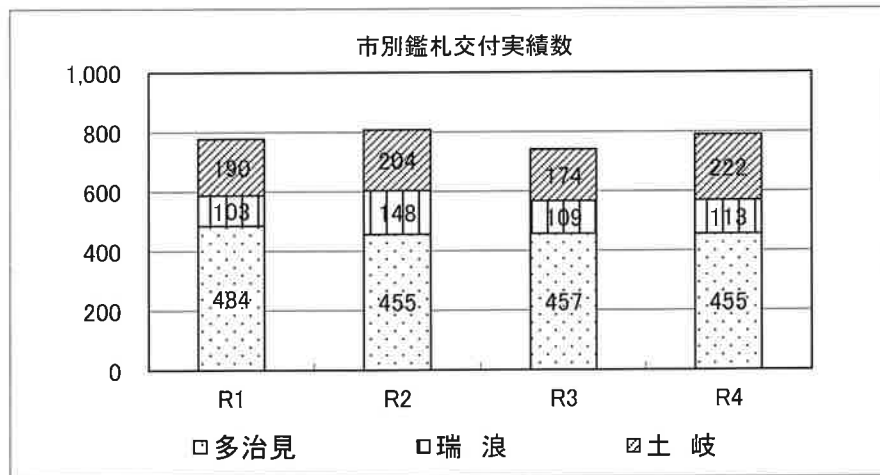

畜犬登録事務

(単位：件)

2 注射済票交付実績調査

注射数		上半期計		下半期計		計		年度末実施率	対前年比
		全数	実処理数	全数	実処理数	全数	実処理数		
多治見	R1	5,051	1,202	698	62	5,749	1,264	83.93%	-1.14%
	R2	4,705	446	775	321	5,480	767	81.97%	-1.95%
	R3	4,834	892	621	85	5,455	977	84.23%	2.26%
	R4	4,752	935	656	129	5,408	1,064	85.50%	1.27%
瑞浪	R1	1,503	450	135	12	1,638	462	83.32%	4.51%
	R2	1,532	418	126	25	1,658	443	85.82%	2.50%
	R3	1,443	430	125	28	1,568	458	84.99%	-0.83%
	R4	1,443	422	93	20	1,536	442	86.73%	1.74%
土岐	R1	2,372	743	266	19	2,638	762	82.31%	0.41%
	R2	2,323	742	252	28	2,575	770	80.29%	-2.02%
	R3	2,360	700	274	81	2,634	781	84.10%	3.81%
	R4	2,355	554	278	82	2,633	636	84.47%	0.37%
3市	R1	8,926	2,395	1,099	93	10,025	2,488	83.40%	0.21%
	R2	8,560	1,606	1,153	374	9,713	1,980	82.15%	-1.25%
	R3	8,637	2,022	1,020	194	9,657	2,216	84.32%	2.17%
	R4	8,550	1,911	1,027	231	9,577	2,142	85.41%	1.09%

※実処理数：各市が直接取り扱った数（全登録数の内、獣医師会受付分及び広域受付分を除く数）

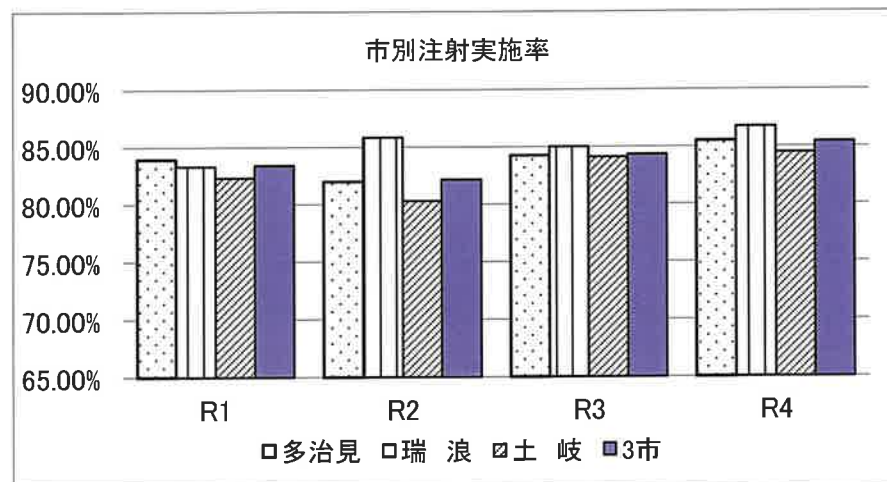
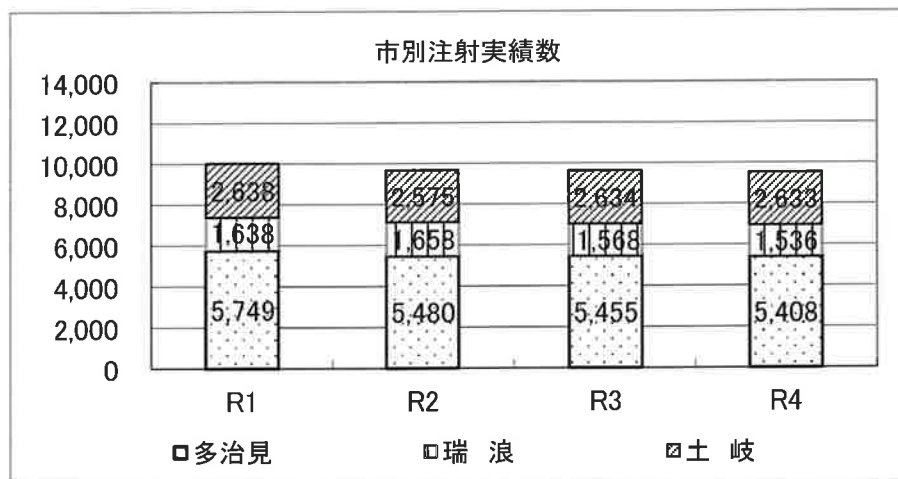

東濃西部ふるさと活性化基金

1 令和4年度 広域研修事業

(単位：千円)

研修名	日程	対象	人員	総事業費	備考
再任用職員研修	4月19日	再任用職員	多 15人 瑞 7人 土 4人 4人	112	(株)アビリティープロデュース 塩谷 登志栄 氏
法制執務研修 (基礎)	7月5日 6日	20代後半 ～30代職員	多 26人 瑞 11人 土 6人 9人	385	第一法規(株) 金田 崇 氏
公文書作成講座	8月16日	新規採用職員	多 25人 瑞 8人 土 6人 11人	196	(株)インソース 菅原 敦子 氏
法制執務研修 (実務)	8月30日 31日	法制執務研修 (基礎)を受 講した職員	多 22人 瑞 9人 土 5人 8人	385	第一法規(株) 津村 正統 氏
オーナーシップ研修	9月29日	主査及び係長	多 24人 瑞 12人 土 5人 7人	200	(株)アビリティープロデュース 塩谷 登志栄 氏
5 研修	7日間		112 人	1,278	

2 令和4年度 東濃西部広域行政情報誌発行事業

(単位：千円)

事業名	作成部数	事業費	配布先
広域だより「VOL.53」	71,000部	459	各構成市全戸配布及び関係機関
広域だより「VOL.54」	71,000部		

3 令和4年度 広域産業観光PR事業

(単位：千円)

事業名	部数等	事業費	備考
日・英・中国語版 美濃焼PRパンフレット制作	20,000部	3,192	美濃焼PRパンフレット制作・印刷
エフエムたじみ番組制作放送	12回	713	観光資源を紹介するラジオ番組を月1回放送

東濃西部ふるさと活性化基金

4 令和4年度 補助事業 実施一覧表

事業名	セラミックバレー・クラフト・キャンプ事業	
実施団体名	セラミックバレー協議会 チェアマン 笠井 政志	
事業期間	令和4年12月1日～令和5年3月31日	
事業場所	土岐市 土岐市総合公園	
趣旨	「やきもの」「木工」「アート」「マルシェ」「アパレル」「音楽」に加え地元企業によるPRブースなど、さまざまな要素が一堂に会する複合コンテンツを提供するクラフトフェア。 イベントを通じて出展者自身が「見せ方」「売り方」「伝え方」を学べる仕組みを作り、また、次年度以降、継続的にイベントを開催、セラミックバレー構想を推進していくことで、美濃焼の発信及び観光客の誘致を促進する。	
事業内容	<p>1 事業名称 セラミックバレー・クラフト・キャンプ事業</p> <p>2 開催期間 令和5年3月11日（土）～12日（日）</p> <p>3 事業場所 土岐市 土岐市総合公園</p> <p>4 事業内容 ○セラミックバレー・クラフト・キャンプ土岐開催 来場者数 17,500人（3/11 8,500人、3/12 9,000人） 出展者数 286組（個人作家168組、飲食店40組、音楽出演者40組、企業出展35組、ワークショップ・PR3組）</p>	
総事業費		18,773千円
補助額		3,000千円

東濃看護専門学校事業

1 在学生の数及び就業先推移

(単位：人)

	12年度	13年度	14年度	15年度	16年度	17年度	18年度	19年度	20年度	21年度	22年度	23年度	24年度	25年度	26年度	27年度	28年度	29年度	30年度	R1年度	R2年度	R3年度	R4年度	R5年度
多治見市	12	14	19	20	14	21	23	23	17	16	9	10	15	18	19	19	16	19	17	15	11	12	13	13
瑞浪市	29	27	19	17	14	16	10	9	8	2	1	4	5	8	7	8	12	10	12	10	15	15	12	8
土岐市	54	55	37	43	41	44	37	33	26	28	40	36	38	38	34	34	30	25	30	30	27	24	19	8
圏域内計	95	96	75	80	69	81	70	65	51	46	50	50	58	64	60	61	58	54	59	55	53	51	44	29
圏域外	27	23	29	29	28	29	30	41	43	51	43	54	50	46	43	38	36	29	32	26	22	20	22	16
就業先なし	0	0	14	7	20	9	14	10	16	16	11	10	6	8	7	8	14	16	11	12	11	14	11	8
合計	122	119	118	116	117	119	114	116	110	113	104	114	114	118	110	107	108	99	102	93	86	85	77	53
圏域内 (%)	77.9	80.7	63.6	69.0	59.0	68.1	61.4	56.0	46.4	40.7	48.1	43.9	50.9	54.2	54.5	57.0	53.7	54.5	57.8	59.1	61.6	60.0	57.1	54.7
圏域外 (%)	22.1	19.3	24.6	25.0	23.9	24.4	26.3	35.3	39.1	45.1	41.3	47.4	43.9	39.0	39.1	35.5	33.3	29.3	31.4	28.0	25.6	23.5	28.6	30.2

2 卒業生の就業先推移

(単位：人)

	11年度	12年度	13年度	14年度	15年度	16年度	17年度	18年度	19年度	20年度	21年度	22年度	23年度	24年度	25年度	26年度	27年度	28年度	29年度	30年度	R1年度	R2年度	R3年度	R4年度
多治見市	9	5	6	4	3	5	6	1	6	3	7	1	4	0	4	5	7	9	9	10	8	10	5	1
瑞浪市	10	15	7	11	3	3	5	3	5	10	1	2	4	4	5	5	5	2	4	8	2	4	9	8
土岐市	4	11	6	5	9	14	10	4	5	4	7	8	7	7	5	8	7	5	5	1	5	4	3	4
圏域内計	23	31	19	20	15	22	21	8	16	17	15	11	15	11	14	18	19	16	18	19	15	18	17	13
圏域外	16	3	16	15	18	9	12	22	17	14	22	9	21	18	18	14	12	13	11	12	12	12	8	8
進学・未定	1	0	0	1	0	3	2	1	0	0	0	0	0	4	2	1	0	1	0	0	0	0	3	1
合計	40	34	35	36	33	34	35	31	33	31	37	20	36	33	34	33	31	30	29	31	27	30	28	22
圏域内 (%)	57.5	91.2	54.3	55.6	45.5	64.7	60.0	25.8	48.5	54.8	40.5	55.0	41.7	33.3	41.2	54.5	61.3	53.3	62.1	61.3	55.6	60.0	60.7	59.1
圏域外 (%)	40.0	8.8	45.7	41.7	54.5	26.5	34.3	71.0	51.5	45.2	59.5	45.0	58.3	64.7	52.9	42.4	38.7	43.3	37.9	38.7	44.4	40.0	28.6	36.4

在学生の就業先推移

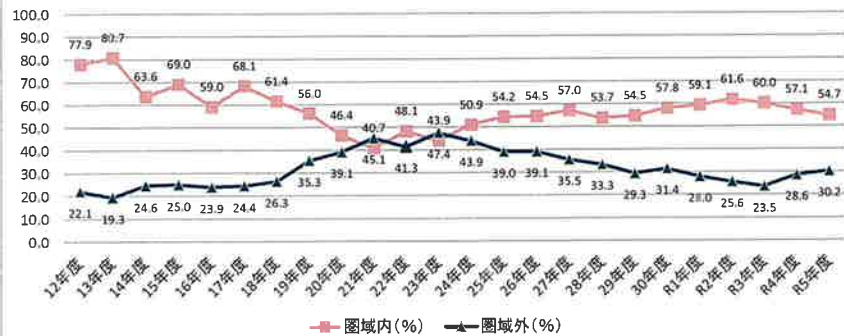

卒業生の就業先推移

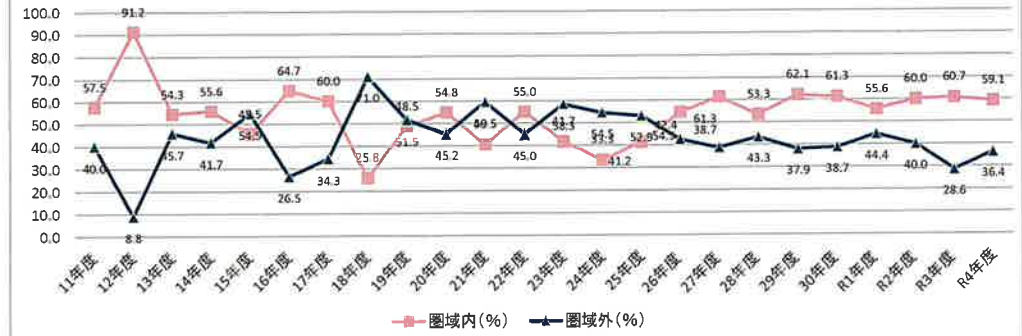

東濃看護専門学校事業

3 新入生の推薦・一般入試の推移

(単位：人)

区分	1期生	2期生	3期生	4期生	5期生	6期生	7期生	8期生	9期生	10期生	11期生	12期生	13期生	14期生	15期生	16期生	17期生	18期生	19期生	20期生	21期生	22期生	23期生	24期生	25期生	26期生	27期生	28期生	29期生	R5年度
	6年度	7年度	8年度	9年度	10年度	11年度	12年度	13年度	14年度	15年度	16年度	17年度	18年度	19年度	20年度	21年度	22年度	23年度	24年度	25年度	26年度	27年度	28年度	29年度	30年度	R1年度	R2年度	R3年度	R4年度	R5年度
推薦	応募者数	37	37	33	23	31	27	22	19	12	22	13	20	14	18	12	17	11	7	14	15	12	13	12	12	9	9	8	10	7
	受験者数	37	37	32	23	31	27	22	19	12	22	13	20	14	18	12	17	11	7	14	15	12	13	12	12	9	9	8	10	7
	合格者数	18	20	20	19	21	20	17	11	12	17	12	13	12	15	10	16	10	6	14	14	11	11	12	12	9	9	7	10	5
	入学者数	18	20	20	18	21	20	17	11	12	17	12	13	12	15	10	16	10	6	14	14	11	11	12	12	9	9	7	10	5
一般	応募者数	100	88	83	88	89	100	93	90	66	105	73	73	64	50	46	44	45	47	44	50	45	53	42	38	37	32	33	33	25
	受験者数	82	86	81	87	87	81	90	90	64	99	73	72	63	49	46	43	45	47	43	50	45	52	41	37	37	27	31	33	25
	合格者数	22	23	23	27	23	32	38	31	33	25	34	33	29	29	31	24	33	39	26	26	24	30	28	30	31	26	25	26	16
	入学者数	22	23	23	26	20	24	27	29	28	23	28	27	28	25	27	24	27	32	26	25	24	27	26	19	28	17	16	22	15
合計	応募者数	137	125	116	111	120	127	115	109	78	127	86	93	78	68	58	61	56	54	58	65	57	66	54	50	46	41	41	43	32
	受験者数	119	123	113	110	118	108	112	109	76	121	86	92	77	67	58	60	56	54	57	65	57	65	53	49	46	36	39	43	32
	合格者数	40	43	43	46	44	52	55	42	45	42	46	46	41	44	41	40	43	45	40	40	35	41	40	42	40	35	32	36	21
	入学者数	40	43	43	44	41	44	44	40	40	40	40	40	40	40	37	40	37	38	40	39	35	38	38	31	37	26	23	32	20
	倍率	3.0	2.9	2.6	2.4	2.7	2.1	2.0	2.6	1.7	2.9	1.9	2.0	1.9	1.5	1.4	1.5	1.3	1.2	1.4	1.6	1.6	1.6	1.3	1.2	1.2	1.0	1.2	1.2	1.5

新入生なし

退学者(期別)	2	1	4	4	4	7	11	7	5	4	9	7	9	4	13	6	6	6	7	5	6	8	7	4	6	0	2	0	0
---------	---	---	---	---	---	---	----	---	---	---	---	---	---	---	----	---	---	---	---	---	---	---	---	---	---	---	---	---	---

※倍率：受験者数÷合格者数

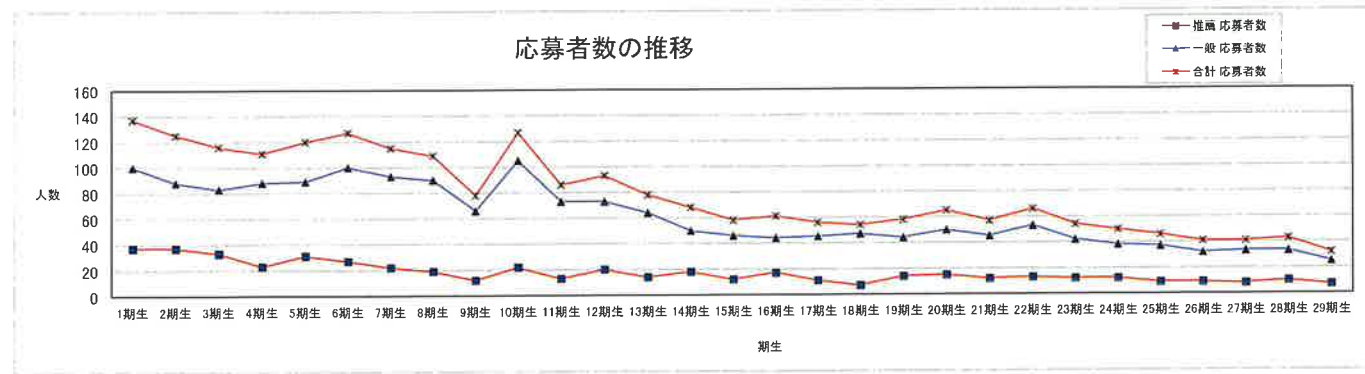

令和5年3月31日現在

- ・退学者年平均：5.31人
(154人÷29期)
- ・全入学者に占める退学者の割合：14.1%
(154人÷1,090人)

4 令和4年度在学生の状況

<就業先別一覧>

(単位：人)

市名	所属	1年生	2年生	3年生	合計
多治見市	多治見市民病院		1		1
	タジミ第一病院	4	1		5
	浜田・浅井医院		1		1
	のむら笠原クリニック		2		2
	幸クリニック		1		1
	訪問看護ステーション住ま居る		1		1
	有料老人ホーム太平生楽館	1			1
	小規模多機能ホーム陶都		1		1
		5	8	0	13
瑞浪市	東濃厚生病院	1		1	2
	大湫病院	1	3	5	9
	介護老人保健施設 ひざし	1		6	8
		3	3	6	12
土岐市	土岐市立総合病院		6	6	12
	高井病院	1		1	2
	介護老人保健施設 カサグランテ			1	1
	中島医院			1	1
	やまむら整形外科		1		1
	介護老人保健施設 やすらぎ	1	1		2
		2	8	9	19
圏域外		7	10	5	22
就業先なし		3	3	5	11
合計		20	32	25	77

<住所別一覧>

(単位：人)

市名	1年生	2年生	3年生	合計
多治見市	5	6	1	12
瑞浪市	2	2	6	10
土岐市	3	9	8	20
圏域内計	10	17	15	42
中津川市			3	3
恵那市	2	1	1	4
可児市			1	1
美濃加茂市		3		3
関市			1	1
御嵩町		1		1
八百津町	1		1	2
愛知県		9	3	12
長野県	7	1		8
圏域外計	10	15	10	35
合計	20	32	25	77

東濃看護専門学校事業

5 令和4年度卒業生(第27期生)の状況

1 学生数 (単位：人)

入学時	卒業時 (うち26期生)
23	22 (2)

2 国家試験 (単位：人)

受験者	合格者	合格率
22	22	100.00%

3 就業先の変遷 (単位：人)

	入学時	卒業時 (うち26期生)
多治見市		1
瑞浪市	5	8
土岐市	5	4 (1)
圏域外	3	8 (1)
就業先なし	10	1
合計	23	22 (2)

(27期生：留年者1人、退学者2人)

4 卒業時就業先別一覧 (単位：人)

施設名等	人数	区域別	
多治見市民病院	1	1	多治見市
東濃厚生病院	5	8	瑞浪市
大湫病院	3		
土岐市立総合病院	3	4	土岐市
聖十字病院	1		
中津川市民病院	2	8	圏域外
太田病院	1		
太田メディカルクリニック	1		
藤掛病院	1		
好生館病院 (愛知県)	1		
岩倉病院 (愛知県)	1		
済衆館病院 (愛知県)	1		
未定	1		
合計	22	21	

東濃西部少年センター事業

1 声かけ状況の推移

区分	30年度	元年度	2年度	3年度	4年度	
活動日数	204	202	189	212	253	
活動回数	411	408	256	272	365	
活動人数	1,732	1,691	1,116	1,235	1,517	
	多治見	862	866	631	700	850
	瑞浪	381	326	236	240	277
土岐	489	499	249	295	390	
指導人数	64	54	58	24	8	
	男子	59	44	46	20	7
	女子	5	10	12	4	1

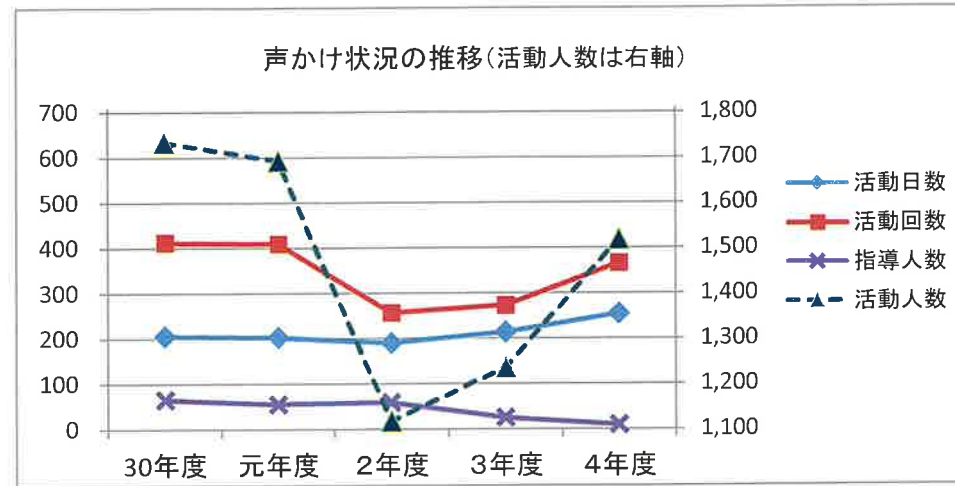

2 行為別の指導状況

年度別 男女別	行為別	飲酒	喫煙	薬物乱用	粗暴行為	刃物等所持	金品不正要求	金品持ち出し	性的いたざら	暴走行為	家出	無断外泊	深夜はいかい	怠学	不健全性的行為	不良交友	※1 不健全娛樂	※2 迷惑遊興行為	※3 迷惑座込み等行為	※4 有害図書類携帯	※5 自転車関連違反等	危険な遊び	合計	
		令和3年度	0	2	0	0	0	0	0	0	0	0	0	0	0	0	0	0	4	0	0	0	9	9
令和4年度	0	2	0	0	0	0	0	0	0	0	0	0	0	0	0	2	0	0	3	0	1	0	8	
男子	令和3年度	0	2	0	0	0	0	0	0	0	0	0	0	0	0	0	0	0	0	0	0	9	9	20
	令和4年度	0	2	0	0	0	0	0	0	0	0	0	0	0	0	1	0	0	3	0	1	0	7	
女子	令和3年度	0	0	0	0	0	0	0	0	0	0	0	0	0	0	0	4	0	0	0	0	0	4	
	令和4年度	0	0	0	0	0	0	0	0	0	0	0	0	0	1	0	0	0	0	0	0	0	1	

※1 少年の健全育成上、支障のある娯楽に興じる行為。(小・中学生のゲームセンター立入りは保護者同伴が指導基準)
 ※2 公園、空き地、川原等にて、花火やたき火をして、大声で騒ぐなど他人に迷惑をかける行為
 ※3 駅前・駅売店・駅トイレ・コンビニ等にて、たむろ・居座り・飲食・化粧等するなど、利用者、通行人に迷惑をかける行為
 ※4 自転車で二人乗り、並進、無灯火、携帯電話での片手走行、小学生のヘルメット未装着などの危険な行為
 ※5 道路上にて、サッカー・ドッジボール・スケボー等の遊びをする危険な行為

(単位:人)

3 学職別の指導状況

(単位:人)

年度別 男女別	学職別	小学生	中学生	高校生	大学生	未就学児	各種学校	有職少年	無職少年	合計
		令和3年度	1	8	15	0	0	0	0	0
令和4年度	0	1	7	0	0	0	0	0	8	
男子	令和3年度	1	8	11	0	0	0	0	0	20
	令和4年度	0	1	6	0	0	0	0	0	7
女子	令和3年度	0	0	4	0	0	0	0	0	4
	令和4年度	0	0	1	0	0	0	0	0	1

東遷地域医師確保奨学資金等貸付事業 被貸付者一覧(現況別)

氏名 (仮, 4. 1)	大学名	当初貸付期間	貸付総額 (万円)	内定先 医療機関	志望診療科
1 駒勢(指定病院) R3.4~	富山大学	平成22年4月～平成28年3月	1,500	東遷 厚生病院	小児科、内科
2 駒勢(指定病院) R3.7~	愛知医科大学	平成22年4月～平成24年3月	480	土岐市立 総合病院	小児科
3 駒勢(指定病院) R4.4~	盛岡医科大学	平成21年4月～平成25年3月	1,020	多治見 市民病院	産婦人科
4 駒勢(指定病院) R4.4~	愛知医科大学	平成21年4月～平成27年3月	1,500	恵那市立 市民病院	小児科
5 駒勢(2倍期間最大6年間) H31.4~	岐阜大学	平成20年4月～平成23年3月	1,080	多治見 市民病院	内科
6 駒勢(2倍期間最大10年間) H31.4~	福井大学	平成20年4月～平成25年3月	1,800	土岐市立 総合病院	産婦人科
7 駒勢(2倍期間最大12年間) R2.4~	岐阜大学	平成20年4月～平成26年3月	2,260	恵那市立 市民病院	小児科
8 駒勢(2倍期間最大12年間) R3.2~	岐阜大学	平成23年4月～平成29年3月	1,500	土岐市立 総合病院	内科
9 駒勢(2倍期間) R3.10~	高知大学	平成21年4月～平成27年3月	1,500	中津川 市民病院	小児科
10 駒勢(2倍期間) R4.4~	鳥取大学	平成21年4月～平成27年3月	1,500	厚生病院	産婦人科、小児科
11 駒勢(2倍期間最大12年間) R4.4~	岐阜大学	平成24年4月～平成30年3月	1,500	東遷 市民病院	内科
12 駒勢(2倍期間最大12年間) R5.1~	富山大学	平成23年4月～平成29年3月	1,500	中津川 市民病院	心臓内科、精神科
13 駒門新修(大学院) H30.4~	滋賀医科大学	平成24年4月～平成28年3月	960	土岐市立 総合病院	産科
14 駒門新修 H30.10~	愛知医科大学	平成20年4月～平成22年3月	720	多治見 市民病院	内科
15 駒門新修 R2.4~	山形大学	平成20年4月～平成26年3月	2,260	中津川 市民病院	産婦人科
16 駒門新修 R2.4~	筑波大学	平成22年4月～平成27年3月	1,200	鳥取市立 市民病院	小児科
17 駒門新修 R2.4~	東京女子 医科大学	平成24年4月～平成30年3月	1,500	土岐市立 総合病院	産婦人科
18 駒門新修 R2.4~	久留米大 学	平成24年4月～平成29年3月	1,260	恵那市立 市民病院	内科(特に消化器 内科、血液内科)
19 駒門新修 R2.4~	富山大学	平成24年4月～平成30年3月	1,500	東遷 厚生病院	小児科
20 駒門新修(休職中) R3.4~	名古屋市 立大学	平成24年4月～平成30年3月	1,500	恵那市立 市民病院	小児科、産婦人科
21 駒門新修 R3.4~	三重大学	平成25年4月～平成31年3月	1,500	東遷 厚生病院	産婦人科
22 駒門新修 R3.4~	埼玉医科 大学	平成25年4月～平成31年3月	1,500	中津川 市民病院	内科 小児科
23 駒門新修 R3.4~	昭和大学	平成25年4月～平成28年3月	780	多治見 市民病院	小児科(変更予 定)
24 駒門新修 R3.4~	愛知医科 大学	平成26年4月～平成31年3月	1,200	中津川 市民病院	外科
25 駒門新修 R3.4~R7.3	琉球大学	平成28年4月～平成30年3月	480	土岐市立 総合病院	産婦科(救急)
26 駒門新修 R3.4~	名古屋大 学	平成29年4月～平成31年3月	480	中津川 市民病院	内科
27 駒門新修(指定病院) R3.4~	高知大学	平成26年4月～平成32年3月	1,500	土岐市立 総合病院	内科
28 駒門新修 R4.4~	杏林大学	平成28年4月～平成32年3月	1,500	恵那市立 市民病院	内科
29 駒門新修 R4.4~	藤田保健 衛生大学	平成28年4月～平成32年3月	1,500	中津川 市民病院	内科
30 駒門新修 R4.4~	杏林大学	平成28年4月～平成32年3月	1,500	中津川 市民病院	内科
31 駒門新修 R3.4~	鳥根大学	平成29年4月～平成33年3月	1,020	東遷 厚生病院	産婦科
32 駒床新修(休職中) R2.4~	群馬大学	平成28年4月～平成32年3月	960	中津川 市民病院	内科(腎臓内科)
33 駒床新修(指定病院) R4.4~	関西医科 大学	平成28年4月～平成32年3月	1,500	東遷 厚生病院	産婦科
34 駒床新修 R3.4~	千葉大学	平成28年4月～平成34年3月	1,500	中津川 市民病院	脳神経外科
35 駒床新修 R4.4~	富山大学	平成28年4月～平成34年3月	1,500	恵那市立 市民病院	小児科
36 駒床新修 R4.4~	藤田保健 衛生大学	平成28年4月～平成34年3月	1,500	恵那市立 市民病院	小児科
37 駒床新修(指定病院) R4.4~	近畿大学	平成29年4月～平成34年3月	1,200	土岐市立 総合病院	形成外科
38 駒床新修 R4.4~	鳥根大学	令和2年4月～令和4年3月	480	中津川 市民病院	リハビリテーショ ン科
39 駒床新修(指定病院) R5.4~	千葉大学	平成29年4月～平成35年3月	1,500	中津川 市民病院	内科
40 6年生	愛知医科 大学	平成30年4月～平成38年3月	1,500	東遷 厚生病院	小児科
41 6年生	名古屋市 立大学	平成30年4月～平成36年3月	1,500	中津川 市民病院	内科
42 6年生	高知大学	令和2年4月～令和6年3月	960	東遷厚生 病院	整形外科
43 6年生	藤田医科 大学	令和3年4月～令和6年3月	720	東遷厚生 病院	内科
44 5年生	藤田医科 大学	平成31年4月～令和7年3月	1,500	土岐市立 総合病院	内科
45 5年生	秋田大学	平成31年4月～令和4年3月	780	中津川 市民病院	小児科
46 5年生	近畿大学	平成31年4月～令和7年3月	1,500	多治見市 民病院	膠原病内科
47 5年生	東海大学	平成31年4月～令和7年3月	1,500	東遷厚生 病院	未定
48 4年生	三重大学	令和2年4月～令和8年3月	1,500	鳥取市立 市民病院	小児科
49 4年生	山形大学	令和2年4月～令和6年3月	1,020	土岐市立 総合病院	整形外科(矯正外科)
50 4年生	鳥根大学	令和3年4月～令和8年3月	1,260	中津川 市民病院	病理診断科
51 4年生	北海道大 学	令和4年4月～令和8年3月	960	東遷厚生 病院	整形外科
52 3年生	高知大学	令和3年4月～令和9年3月	1,500	土岐市立 総合病院	放射線科
53 2年生	近畿大学	令和4年4月～令和10年3月	1,500	中津川 市民病院	内科

《償還・免除》

54	令和4年度償還免除	岐阜大学	平成20年4月～平成26年3月	2,260	土岐市立総合病院	小児科
55	分別償還	富山大学	平成20年4月～平成23年3月	1,080	岐阜県立岐阜病院	小児科
56	分別償還	名古屋大学	平成22年4月～平成26年3月	960	中津川市立市民病院	内科
57	平成30年度歳出免除	昭和大学	平成22年4月～平成28年3月	1,500	土岐市立総合病院	整形外科
58	令和3年度歳出免除	女留奈太学	平成22年4月～平成28年3月	1,500	中津川市立市民病院	皮膚科、整形外科、総合診療科、
59	平成26年度償還	愛知医科大学	平成20年4月～平成24年3月	1,440	中津川市立市民病院	麻酔科
60	平成26年度償還	金沢医科大学	平成22年4月～平成23年3月	240	中津川市立市民病院	外科、麻酔科、産婦人科
61	平成26年度償還	藤田保健衛生大学	平成23年4月～平成29年3月	1,500	中津川市立市民病院	小児科、内科
62	平成26年度償還	愛知医科大学	平成24年4月～平成26年3月	480	岐阜県厚労病院	産婦人科、内分秘科
63	平成26年度償還	金沢医科大学	平成24年4月～平成30年3月	1,500	中津川市立市民病院	小児科
64	平成28年度償還	岐阜大学	平成20年4月～平成24年3月	1,440	岐阜県厚労病院	内科
65	平成28年度償還	福井大学	平成21年4月～平成27年3月	1,500	土岐市立総合病院	産婦人科
66	令和3年度償還	東海大学	平成20年4月～平成24年3月	1,440	中津川市立市民病院	小児科
67	令和3年度償還	東京医科大学	平成27年4月～平成31年3月	960	土岐市立総合病院	内科

東濃西部看護師修学資金貸付事業

令和5年3月31日現在

1 貸付を行っている在学生の勤務状況 等 ※ ()は令和4年度決定者 (単位：人)

勤務先 (貸付決定時)	男	女	計	勤務先	合計
多治見市民病院		1	1	多治見市	11 (5)
タジミ第一病院		4 (3)	4 (3)		
浜田・浅井医院		1	1		
のむら・笠原クリニック		2	2		
小規模多機能ホーム 陶都		1	1		
有料老人ホーム太平生楽館		1 (1)	1 (1)		
訪問看護ステーション住ま居る		1 (1)	1 (1)		
東濃厚生病院	1 (1)	1	2 (1)	瑞浪市	9 (3)
大湫病院	1	5 (1)	6 (1)		
介護老人保健施設ひざし		1 (1)	1 (1)		
土岐市立総合病院	1	3	4	土岐市	6 (1)
高井病院		2 (1)	2 (1)		
吉田クリニック		1 (1)	1 (1)	名古屋市	1 (1)
春日井リハビリテーション病院		1	1	春日井市	1
なし	1 (1)	2 (2)	3 (3)	なし	3 (3)
合計	4 (2)	27 (11)	31 (13)		31 (13)

(単位：人)

居住地	男	女	合計
多治見市		10 (5)	10 (5)
瑞浪市	3 (1)	4 (1)	7 (2)
土岐市	1	7 (3)	8 (3)
恵那市	1 (1)	2 (1)	3 (2)
中津川市		1	1
春日井市		1	1
名古屋市		1 (1)	1 (1)
合計	5 (2)	26 (11)	31 (13)

(単位：人)

学年	男	女	合計
1年生	2 (2)	10 (10)	12 (12)
2年生		10 (1)	10 (1)
3年生	3	6	9
合計	5 (2)	26 (11)	31 (13)

※制度離脱者 (返還者) を除く。

東濃西部看護師修学資金貸付事業

令和5年3月31日現在

2 卒業生（被貸付者）のうち、貸付相当期間勤務満了前の者

(単位：人)

勤務先（卒業後）	男	女	計	勤務先	計
岐阜県立多治見病院		1	1	多治見市	9
多治見市民病院	1	2	3		
タジミ第一病院		2	2		
サニーサイドホスピタル		1	1		
浜田・浅井医院		1	1		
安藤クリニック		1	1		
東濃厚生病院	2	5	7		
大湫病院	5	2	7		
土岐市立総合病院	3	6	9	土岐市	12
聖十字病院		1	1		
高井病院		2	2		
合計	11	24	35		35

(単位：人)

居住地	男	女	合計
多治見市	1	6	7
瑞浪市	4	4	8
土岐市	3	9	12
中津川市		1	1
恵那市	3	1	4
美濃加茂市		1	1
可児市		2	2
合計	11	24	35

圏域外勤務の者なし

3 卒業生のうち、貸付相当期間勤務の満了者 56名

令和5年3月31日現在

4 制度を離脱した者(貸付金返還者)

令和5年3月31日現在

(制度の離脱状況) 34名 うち 在学中離脱 14名、卒業後離脱 20名
 (制度の離脱理由) ・他の医療機関で就労希望 15名 ・退学となったため 9名
 ・看護師を退職したため 10名

5 年度別貸付決定状況

(単位：人)

決定年度	H26年度	H27年度	H28年度	H29年度	H30年度	R1年度	R2年度	R3年度	R4年度
人数	26	19	6	17	16	17	9	11	13

○内訳 ※ () は応募人数

(単位：人)

1年生	13 (13)	17 (20)	6 (6)	13 (13)	11 (11)	13 (13)	7 (7)	9 (9)	12 (12)
2年生	3 (3)	1 (1)		2 (2)	1 (1)	3 (3)	1 (1)	1 (1)	1 (1)
3年生	10 (10)	1 (4)		2 (2)	4 (4)	1 (1)	1 (1)	1 (1)	

1. 相談件数の推移

相談窓口	相談者居住地	R1			R2			R3			R4		
		上半期	下半期	合計	上半期	下半期	合計	上半期	下半期	合計	上半期	下半期	合計
多治見市	多治見市	310	337	647	341	316	657	283	276	559	247	229	476
	瑞浪市	24	47	71	52	15	67	12	26	38	21	30	51
	土岐市	42	29	71	55	49	104	15	36	51	14	23	37
	小計	376	413	789	448	380	828	310	338	648	282	282	564
瑞浪市	多治見市	4	3	7	6	2	8	5	5	10	8	9	17
	瑞浪市	64	51	115	57	45	102	48	62	110	53	66	119
	土岐市	21	4	25	10	11	21	4	5	9	7	11	18
	小計	89	58	147	73	58	131	57	72	129	68	86	154
土岐市	多治見市	6	4	10	9	8	17	6	7	13	5	13	18
	瑞浪市	6	4	10	14	5	19	7	6	13	2	5	7
	土岐市	68	73	141	97	63	160	70	77	147	69	72	141
	小計	80	81	161	120	76	196	83	90	173	76	90	166
計	多治見市	320	344	664	356	326	682	294	288	582	260	251	511
	瑞浪市	94	102	196	123	65	188	67	94	161	76	101	177
	土岐市	131	106	237	162	123	285	89	118	207	90	106	196
	小計	545	552	1097	641	514	1155	450	500	950	426	458	884

2. 令和4年度 相談内容別件数

(単位：件)

* 平成24年9月相談開始

相談窓口	相談者居住地	店舗購入	訪問販売	通信販売	電話勧誘	マルチ	送り付け	その他	不明	訪問購入	合計
多治見市	多治見市	81	73	222	37	5	1	0	55	2	476
	瑞浪市	3	10	22	6	9	0	0	1	0	51
	土岐市	7	4	19	4	0	0	0	3	0	37
	小計	91	87	263	47	14	1	0	59	2	564
瑞浪市	多治見市	4	1	8	3	0	0	0	1	0	17
	瑞浪市	20	19	47	13	1	0	0	18	1	119
	土岐市	5	0	12	0	0	0	0	1	0	18
	小計	29	20	67	16	1	0	0	20	1	154
土岐市	多治見市	1	1	10	4	0	0	0	2	0	18
	瑞浪市	0	3	3	0	0	0	0	1	0	7
	土岐市	26	19	55	15	2	0	0	22	2	141
	小計	27	23	68	19	2	0	0	25	2	166
計	多治見市	86	75	240	44	5	1	0	58	2	511
	瑞浪市	23	32	72	19	10	0	0	20	1	177
	土岐市	38	23	86	19	2	0	0	26	2	196
	計	147	130	398	82	17	1	0	104	5	884

* 「不明」は、取引形態が特定できなかったものや、契約当事者以外からの相談などです。